

Oprava mostu v km 4,256 trati Hanušovice - Staré Město

SITUACE ŠIRŠÍCH VZTAHŮ 1:5000

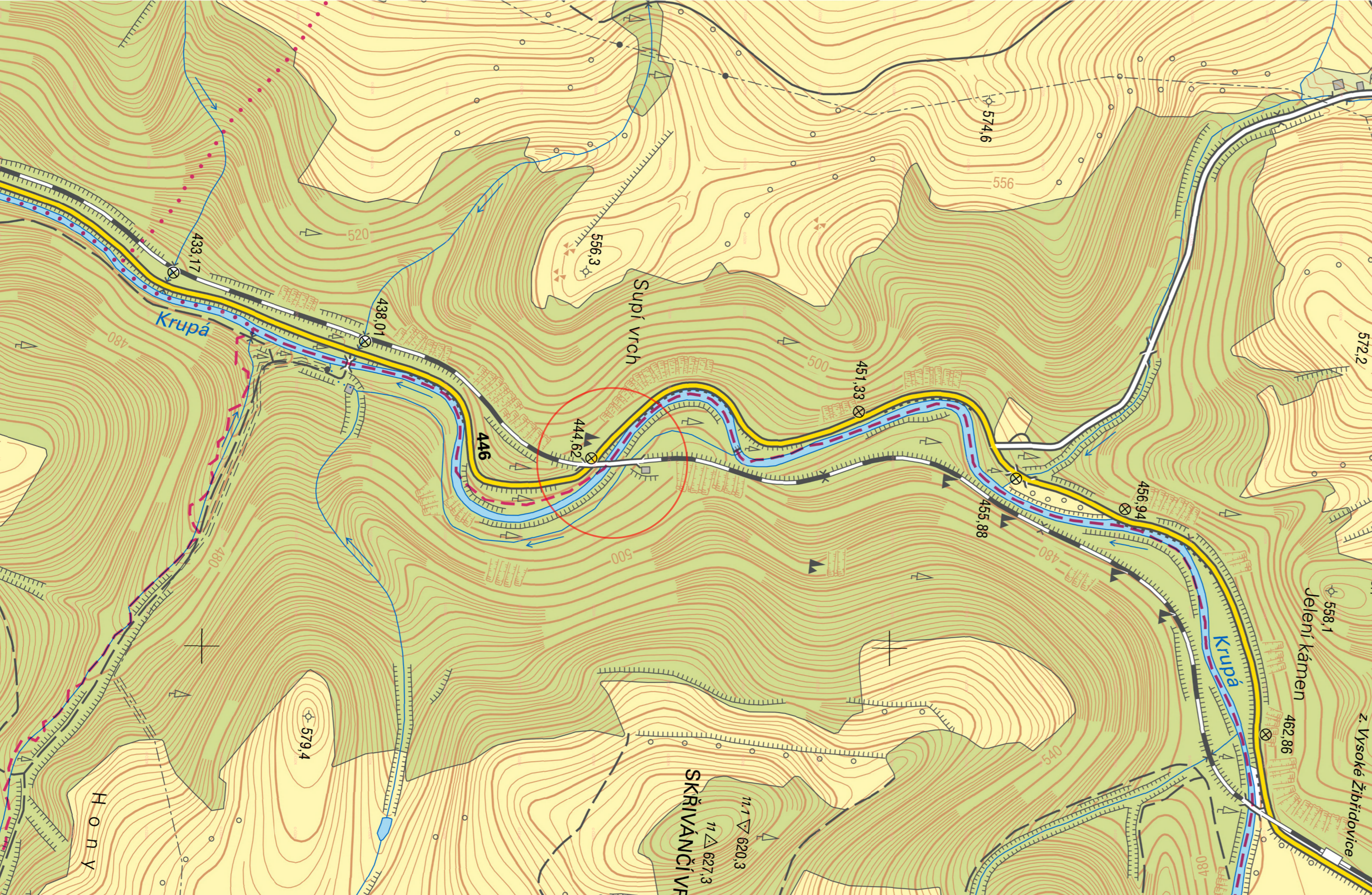

Jiná ověření:				Paré:					
Orientační schéma: <div></div>				Razítko oprávněné osoby:					
Revize:				Datum:		Popis:		Kontroloval:	
Stavebník/Investor:				Správa železnic, státní organizace					
Adresa:				Diážděná 1003/7, 110 00 Praha 1					
Zástupce investora:				Oblastní ředitelství Ostrava					
Adresa:				Muglinovská 1038, 702 00 Ostrava					
Zhotovitel díla:				MORAVIA CONSULT Olomouc a.s.					
Adresa:				Legionářská 1085/8, 779 00 Olomouc					
Kontakt:				T: +420 585 570 444 E: moravia@moravia.cz					
Hlavní projektant (HIP):				Ing. Jaroslav Sedláček		Specialista:		Ing. Jaroslav Sedláček	
Název stavby/akce:				Oprava mostu v km 4,256 na trati Hanušovice - Staré Město				Označení investora: P633190154	
Název části:				-				Zakázka: 22-047-235-SR	
Název objektu/díleč části:				Situace širších vztahů				Označení části: C.1	
Název přílohy:				-				Označení objektu/komplexu: -	
Název díleč části přílohy:				-				Číslo přílohy (typ/pořadí): -	
Odpovědný projektant:				Zpracovatel přílohy:		Měřítko: 1:5000		Stupeň dokumentace:	
Ing. Jaroslav Sedláček				Ing. Petr Vachutka		Formáty: 3x A4		PDPS	
Kraj:				Katastrální území:		TUDU:		Smluvní datum zpracování:	
Olomoucký				Habartice, Vys. Žibřidovice		1351 Han. - St. Město, DÚ 02		30.11.2022	
Označení investora:				Stupeň dokumentace:		Část:		Objekt:	
P x x 3 1 9 0 1 5 4				- P O P S -		C I X X X		- X X X X X X X X X X X X	
Příloha:				Revize:		Podoblet:		Příloha:	
-				-		-		-	

DOKUMENT LZE UŽÍVAT POUZE VE SMYSLU PŘÍSLUŠNÉ SMLUVY O DÍLO. ŽÁDNÁ JEHO ČÁST NEMŮŽE BYT DLE ZÁKONA č.121/2000 Sb. KOPÍROVÁNA NEBO JINAK ROZŠÍŘOVÁNA BEZ SOUHLASU MORAVIA CONSULT Olomouc a.s.